

LEGENDA MÍSTNOSTÍ :

Číslo míst.	Účel místnosti	Plocha podlahy m2	Podlaha	Poznámka
ZASTAVĚNÁ PLOCHA RD = 112,7 m2				
1.01	CHODBA - (1.01.+1.04)	9,24	Ker.dlažba	Keram. soklík
1.02	TECHN. MÍSTNOST - TČ vnitřní jednotka	3,68	Ker.dlažba	Keram. soklík
1.03	KOUPELNA + SAUNA	8,10	Ker.dlažba	Ker. obklad v=2,1m
1.05	ŠATNA	3,77	Ker.dlažba	Keram. soklík
1.06	WC	1,96	Ker.dlažba	Ker. obklad v=2,1m
1.07	VSTUP - ZÁVĚTRÍ	5,60	Ker.dlažba	Keram. soklík
1.08	SCHODIŠTĚ		Ker.dlažba	Keram. soklík
1.09	OBÝVACÍ POKOJ A KUCHYNĚ	48,20	Ker.dlažba	Keram. soklík

Vnitřní omítky stěn v celém RD - sádrové YTONG + malba.
Světla výška v RD je 2,55m pod strop SDK.

POZNÁMKY:

- V1 ODVĚTRÁNÍ - digestoř - detailně bude řešeno v DPS dle vybraného typu digestoře. VYVEDENO NAD STŘECHU PŘÍPADNĚ DO FASÁDY(+ MŘÍŽKA PROTI HMYZU).
- V3 ODVĚTRÁNÍ MÍSTNOSTI WC A KOUPELNY EL. VENTILÁTOR VYVEDENO SKRZ ZEĎ + MŘÍŽKA VNĚ. - SPÍNAČ S OSVĚLENÍM.
- P1 Stavební pouzdro JAP 705 NORMA LINE - STANDARD - ZEĎ 800 mm
Doporučené rozměry stavebního otvoru 1785 x 2080 mm
Minimální tloušťka dokončené příčky 125 mm
- P2 Dveře - systém posuvu po zdi.š. dveří 800 mm, otvor s obložkou - detailně v DPS.

LEGENDA MATERIÁLŮ :

- ZDIVO Z TEPELNĚIZOLAČNÍCH TVÁRNIC Ytong
Lambda YQ PDK 450 (vel. 499 x 249 x 450), U= 0,179 [W/m2.K]
- První řada z Ytong Lambda YQ PDK 375
tl. zdiva 3750 (499 x 249 x 375)
- ZDIVO Z TVÁRNIC Ytong Statik 250, tl. zdiva 250 mm
vel. 250 x 249 x 599
- ZDIVO Z TVÁRNIC Ytong Statik 300, tl. zdiva 300 mm
vel. 300 x 249 x 599
- ZDIVO Z PŘÍČKOVEK Ytong P2-500 tl. zdiva 150 mm
- ZDIVO Z PŘÍČKOVEK Ytong P2-500 tl. zdiva 100 mm

PŮDLAHA PŘÍZEMÍ RD +-0,000= 509,50 Bpv.

ZODP. PROJEKTANT	VYPRACOVAL	JEANETTE SIKSTOVÁ PROJEKCE, VIZUALIZACE, INTERIÉRY VRCHLICKÉHO 951, 280 02 KOLÍN IV. TEL: 721 023 021 E-MAIL: JS@JSPROJEKTY.CZ IČO 75 27 56 19	
Jeanette Sikstová	Jeanette Sikstová		
STAVEBNÍK	Balíková Nela DiS., č. p. 249, 28002 Polepy		STUPEŇ skutečné provedení stavby
NÁZEV ZAKÁZKY	NOVOSTAVBA RD parc.č. 909/11, kat. úz. Tanvald		DÍL PROJEKTU AS
ČÁST	D. Dokumentace stavby		DATUM 04/2025
VÝKRES	MĚŘITKO 1:75		Č. KOPIE
	PŮDORYS PŘÍZEMÍ		Č. ZAK. 202028
			ČÍSLO VÝKRESU AS - 01

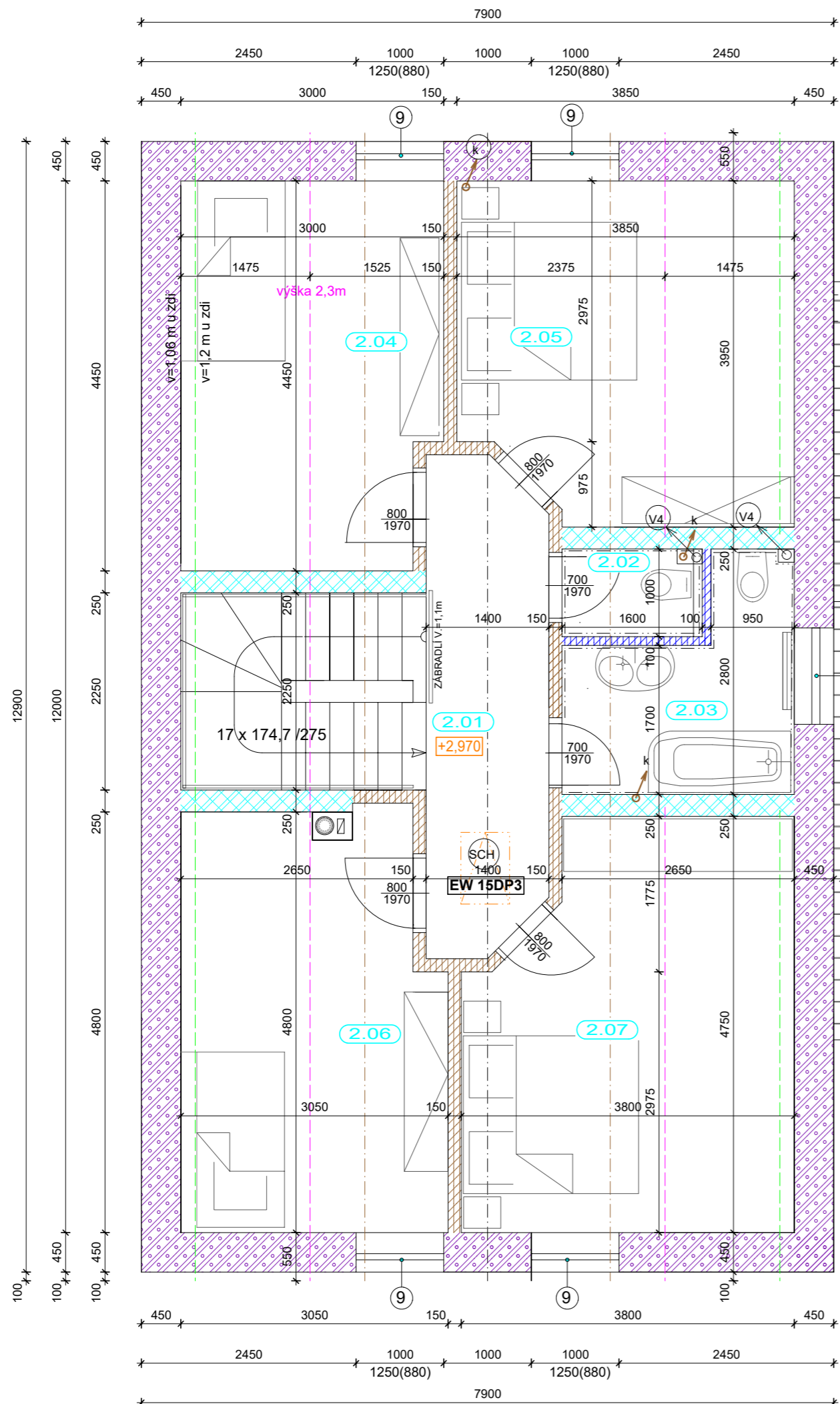

LEGENDA MÍSTNOSTÍ :

Číslo míst.	Účel místnosti	Plocha podlahy m ²	Plocha od v=1,2 m	Plocha pod výškou 2,3m	Podlaha	Poznámka
ZASTAVĚNÁ PLOCHA RD = 112,70 m²						
2.01	CHODBA	7,57	7,57	7,57	Lamin.podl.	Soklík dřev.
2.02	WC	1,60			Ker.dlažba	Ker. obklad v=2,25m
2.03	KOUPELNA + WC	5,55			Ker.dlažba	Ker. obklad v=2,25m
2.04	D.POKOJ I.	12,83	12,83	12,83	Lamin.podl.	Soklík dřev.
2.05	LOŽNICE I.	14,33	13,05	8,48	Lamin.podl.	Soklík dřev.
2.06	D.POKOJ II.	13,70	12,82	6,72	Lamin.podl.	Soklík dřev.
2.07	LOŽNICE II.	16,32	15,54	9,32	Lamin.podl.	Soklík dřev.

POZNÁMKY:

- (V4) ODVĚTRÁNÍ MÍSTNOSTI WC A KOUPELNY EL. VENTILÁTOR NAD STŘECHU - SPÍNAČ S OSVĚTLENÍM.
- (SCH) DŘEVĚNÉ STAHOVACÍ SCHODIŠTĚ "Triant" SHODIŠTĚ ZPŘÍSTUPŇUJÍCÍ MEZISTŘEŠNÍ PROSTOR. VČETNĚ ZATEPLENÉHO POKLOPU Vel. 120/70mm TYP: DEMONT- THERM. **EW 15DP3**

LEGENDA MATERIÁLŮ :

- ZDIVO Z TEPELNĚIZOLAČNÍCH TVÁRNIC Ytong Lambda YQ PDK 450 (vel. 499 x 249 x 450), U= 0,179 [W/m2.K]
- ZDIVO Z TVÁRNIC Ytong Statik 250, tl. zdiva 250 mm vel. 250 x 249 x 599
- ZDIVO Z TVÁRNIC Ytong Statik 300, tl. zdiva 300 mm vel. 300 x 249 x 599
- ZDIVO Z PŘÍČKOVEK Ytong P2-500 tl. zdiva 150 mm
- ZDIVO Z PŘÍČKOVEK Ytong P2-500 tl. zdiva 100 mm

PODLAHA PŘÍZEMÍ RD +0,000= 509,50 Bpv.

ZODP. PROJEKTANT Jeanette Sikstová	VYPRACOVAL Jeanette Sikstová	JEANETTE SIKSTOVÁ PROJEKCE, VIZUALIZACE, INTERIÉRY VRCHLICKÉHO 951, 280 02 KOLÍN IV. TEL: 721 023 021 E-MAIL: js@jsprojekty.cz IČO 75 27 56 19	
STAVEBNÍK Balíková Nela DiS., č. p. 249, 28002 Polepy		STUPEŇ skutečné provedení stavby	
NÁZEV ZAKÁZKY NOVOSTAVBA RD parc.č. 909/11, kat. úz. Tanvald		DÍL PROJEKTU AS	
ČÁST D. Dokumentace stavby		DATUM 04/2025	Č. KOPIE
VÝKRES PŮDORYS PODKROVÍ		Č. ZAK. 202028	
		MĚŘÍTKO 1:75	ČÍSLO VÝKRESU AS - 02

POHLED SEVEROVÝCHODNÍ

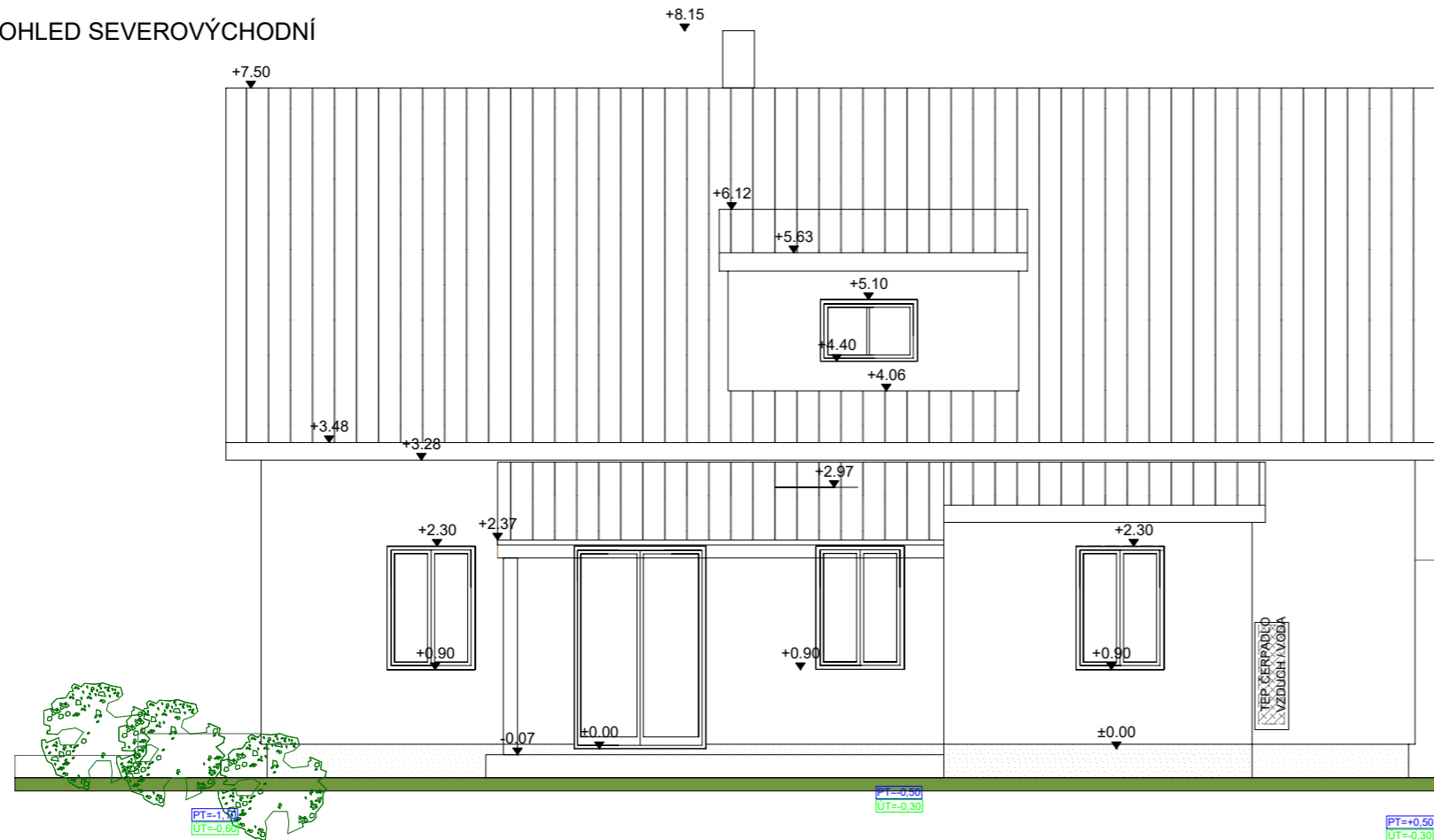

STŘEŠNÍ KRYTINA

Falcovaný plech se stojatou drážkou, detailně dle vybraného typu materiálu.
Materiál např. typu Lindab.
Odstín antracit (břidlicová).
Detailně v DPS!!

DŘEVĚNÉ PRVKY KROVU

Všechny dřevěné prvky krovu (přesahy střechy), budou viditelné, hoblované
+ nátěr pro venkovní použití.
Detailně v DPS!!

FASÁDA, OMÍTKA

Vnější fasáda ze systému Ytong + obklad - provětrávaná fasáda - dřev.obklad
s nátěrem - typu roubení - detailně v DPS.
Sokl RD - marmolit, střední zrnitost šedý odstín, případně obklad kámen,
Fasáda vstupu, vikýř střechy - omítka odstín bílá - silikonová probarvená pastovitá omítka
Detailně v DPS!!

OKNA, DVEŘE

Plastová okna zasklení izolačním trojsklem - barevné řešení oken - odstín bílá uvnitř,
vně - dekor dřeva.
Detailně v DPS!!

U pokojů okna střešní typu Velux s PVC úpravou.

Střešní výlez na střechu - např. Velux pro ploché krytiny.
Detailně v DPS!!

KLEMPÍŘSKÉ PRVKY

Okapové žlaby, dešťové svody.
Poplastovaný plech typu Lindab - odstín antracit (břidlicová), dle střechy.
Detailně v DPS!!

VENKOVNÍ A ZPEVNĚNÉ PLOCHY

Venkovní zpevněné plochy navrženy z betonové zámkové dlažby. Detailně v DPS!!
Rozsah zpevněných ploch je patrný ze situace.

POHLED JIHOVÝCHODNÍ

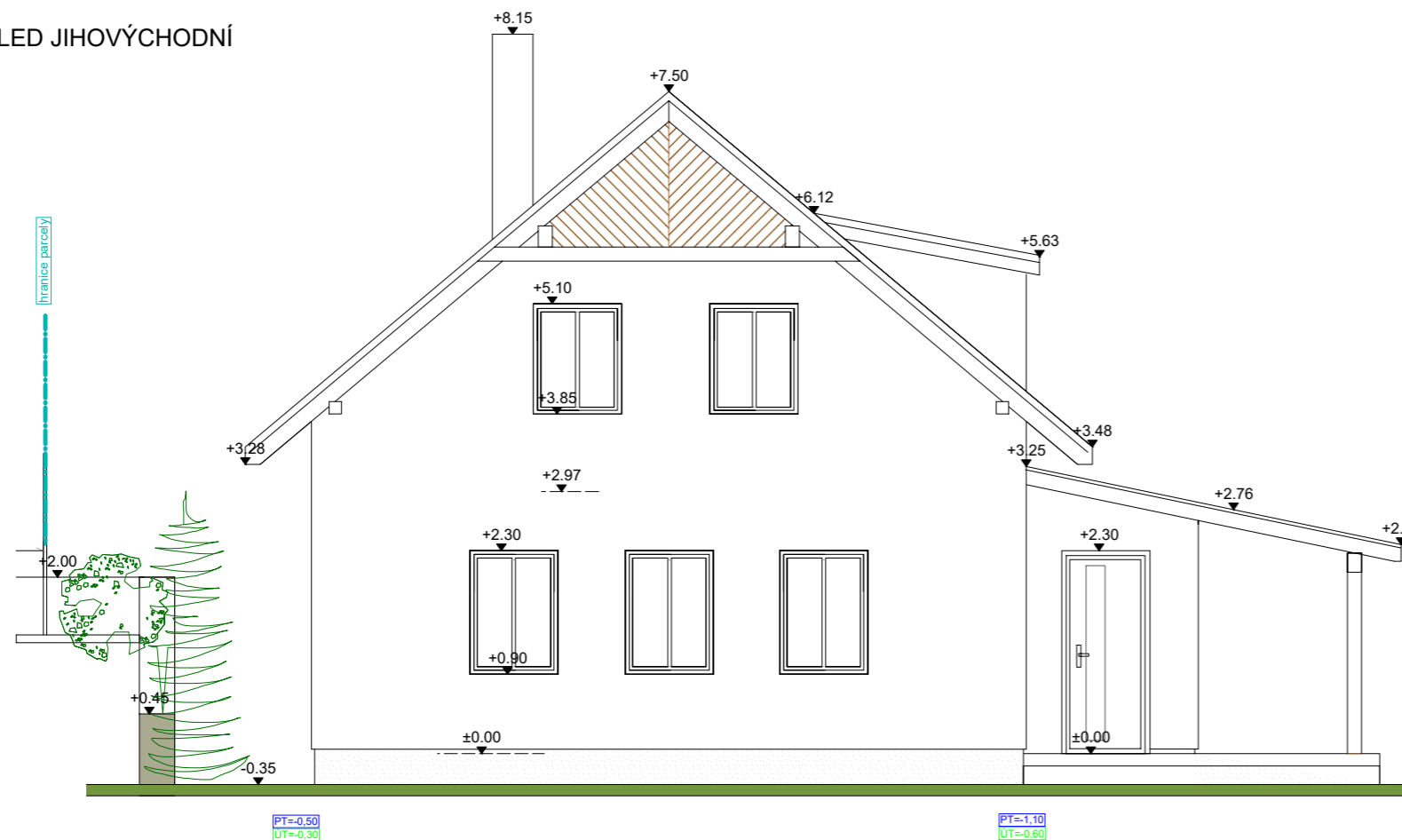

ZODP. PROJEKTANT	VYPRACOVAL	JEANETTE SIKSTOVÁ	
Jeanette Sikstová	Jeanette Sikstová	PROJEKCE, VIZUALIZACE, INTERIÉRY VRCHLICKÉHO 951, 280 02 KOLÍN IV. TEL: 721 023 021 E-MAIL: js@jsprojekty.cz IČO 75 27 56 19	
STAVEBNÍK		STUPEŇ	DSP
Balíková Nela DiS., č. p. 249, 28002 Polepy		DÍL PROJEKTU	AS
NÁZEV ZAKÁZKY		DATUM	07/2020
NOVOSTAVBA RD parc.č. 909/11, kat. úz. Tanvald		Č. ZAK.	202028
ČÁST	D. Dokumentace stavby	MĚŘÍTKO	ČÍSLO VÝKRESU
VÝKRES	POHLEDY JV, SV	1:75	AS - 04

POHLED JIHOZÁPADNÍ

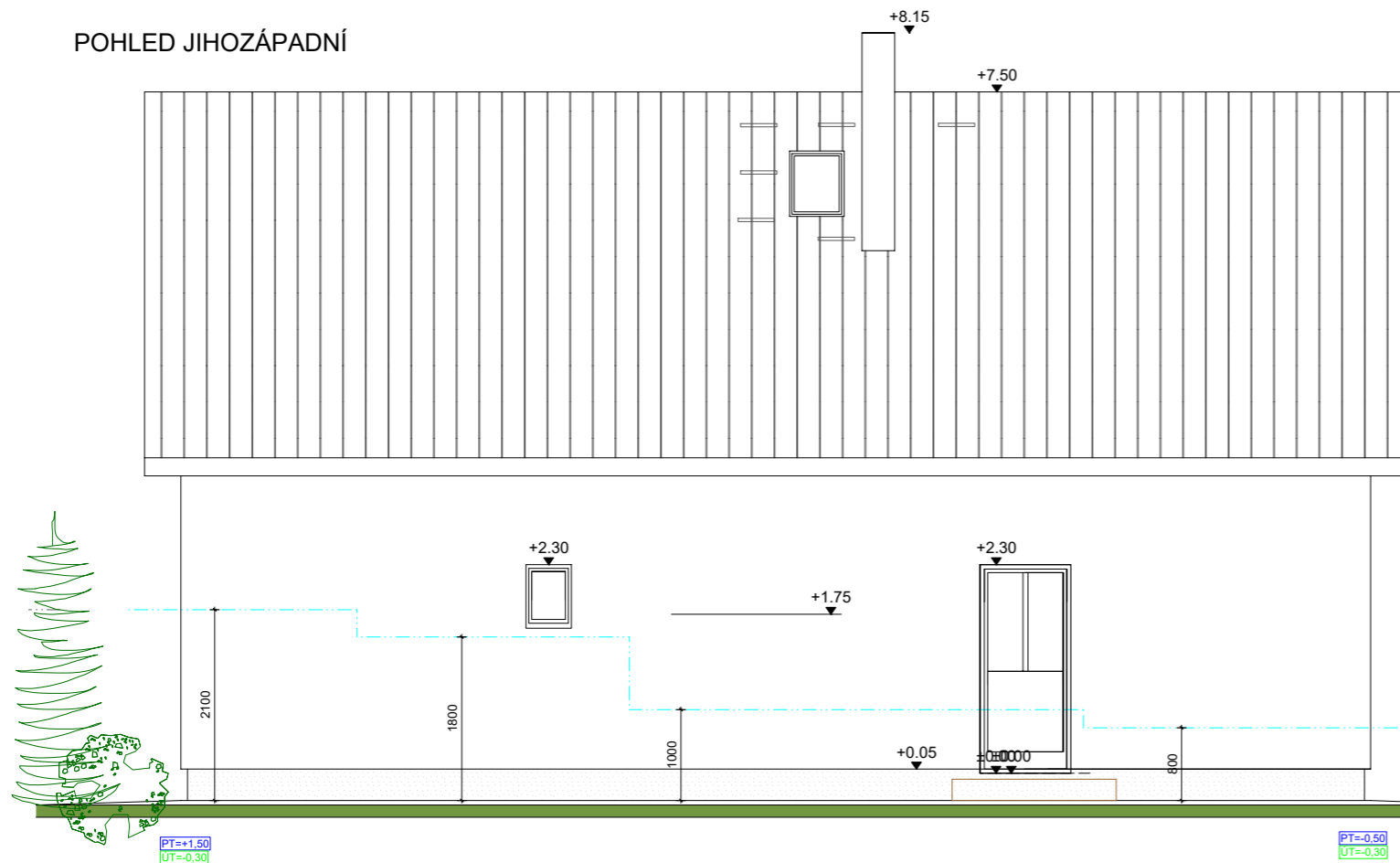

STŘEŠNÍ KRYTINA

Falcovaný plech se stojatou drážkou, detailně dle vybraného typu materiálu.
Materiál např. typu Lindab.
Odstín antracit (břidlicová).
Detailně v DPS!!

DŘEVĚNÉ PRVKY KROVU

Všechny dřevěné prvky krovu (přesahy střechy), budou viditelné, hoblované
+ nátěr pro venkovní použití.
Detailně v DPS!!

FASÁDA, OMÍTKA

Vnější fasáda ze systému Ytong + obklad - provětrávaná fasáda - dřev.obklad
s nátěrem - typu roubení - detailně v DPS.
Sokl RD - marmolit, střední zrnitost šedý odstín, případně obklad kámen,
Fasáda vstupu, vikýř střechy - omítka odstín bílá - silikonová probarvená pastovitá omítka
Detailně v DPS!!

OKNA, DVEŘE

Plastová okna zasklení izolačním trojsklem - barevné řešení oken - odstín bílá uvnitř,
vně - dekor dřeva.
Detailně v DPS!!

U pokojů okna střešní typu Velux s PVC úpravou.

Střešní výlez na střechu - např. Velux pro ploché krytiny.
Detailně v DPS!!

KLEMPÍŘSKÉ PRVKY

Okapové žlaby, dešťové svody.
Poplastovaný plech typu Lindab - odstín antracit (břidlicová), dle střechy.
Detailně v DPS!!

VENKOVNÍ A ZPEVNĚNÉ PLOCHY

Venkovní zpevněné plochy navrženy z betonové zámkové dlažby. Detailně v DPS!!
Rozsah zpevněných ploch je patrný ze situace.

SEVEROZÁPADNÍ SEVEROZÁPAD

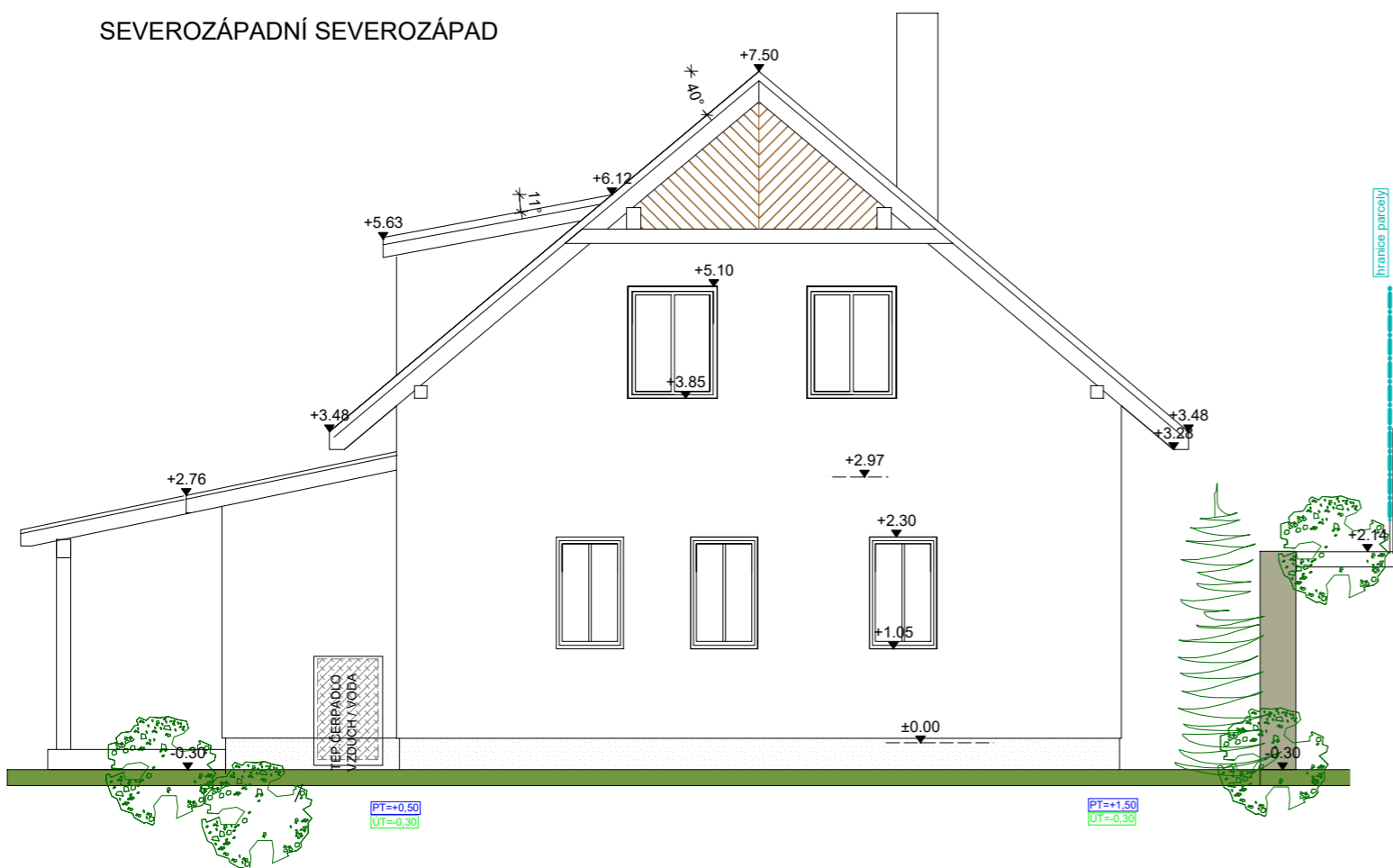

DETAILNĚ BUDE ŘEŠENO V PROVÁDĚCÍ DOKUMENTACI !!

ZODP. PROJEKTANT	VYPRACOVAL	JEANETTE SIKSTOVÁ PROJEKCE, VIZUALIZACE, INTERIÉRY VRCHLICKÉHO 951, 280 02 KOLÍN IV. TEL: 721 023 021 E-MAIL: JS@JSPROJEKTY.CZ IČO 75 27 56 19	
Jeanette Sikstová	Jeanette Sikstová		
STAVEBNÍK	Balíková Nela DiS., č. p. 249, 28002 Polepy		STUPEŇ DSP
NÁZEV ZAKÁZKY	NOVOSTAVBA RD parc.č. 909/11, kat. úz. Tanvald		
ČÁST	D. Dokumentace stavby		DÍL PROJEKTU AS
VÝKRES	POHLEDY SZ, JZ		DATUM 07/2020
			Č. ZAK. 202028
			Č. KOPIE
			MĚŘITKO 1:75
			ČÍSLO VÝKRESU AS - 03