

TABULKA MÍSTNOSTÍ		
Č.	NÁZEV MÍSTNOSTI	m ²
1.01	Chodba	13,54
1.02	Společ. místnost	28,79
1.03	Tech. místnost	1,50
1.04	Jídelna	10,59
1.05	Kuchyň	7,09
1.06	Chodba	7,36
1.07	WC	1,39
1.08	Umyvárka	4,48
1.09	WC	1,35
1.10	Umyvárka	4,83
1.11	Chodba	2,61
1.12	WC+úklid	3,95
1.13	Hala	14,44
1.14	Sprch. kout	1,97
1.15	Sauna	5,62
1.16	Zároveň	2,99
1.17	Tech. místnost	2,83
1.18	Úschovna	7,10

STÁVAJÍCÍ ZDIVO KAMENNÉ+CIHLA PLINÁ PÁLENÁ

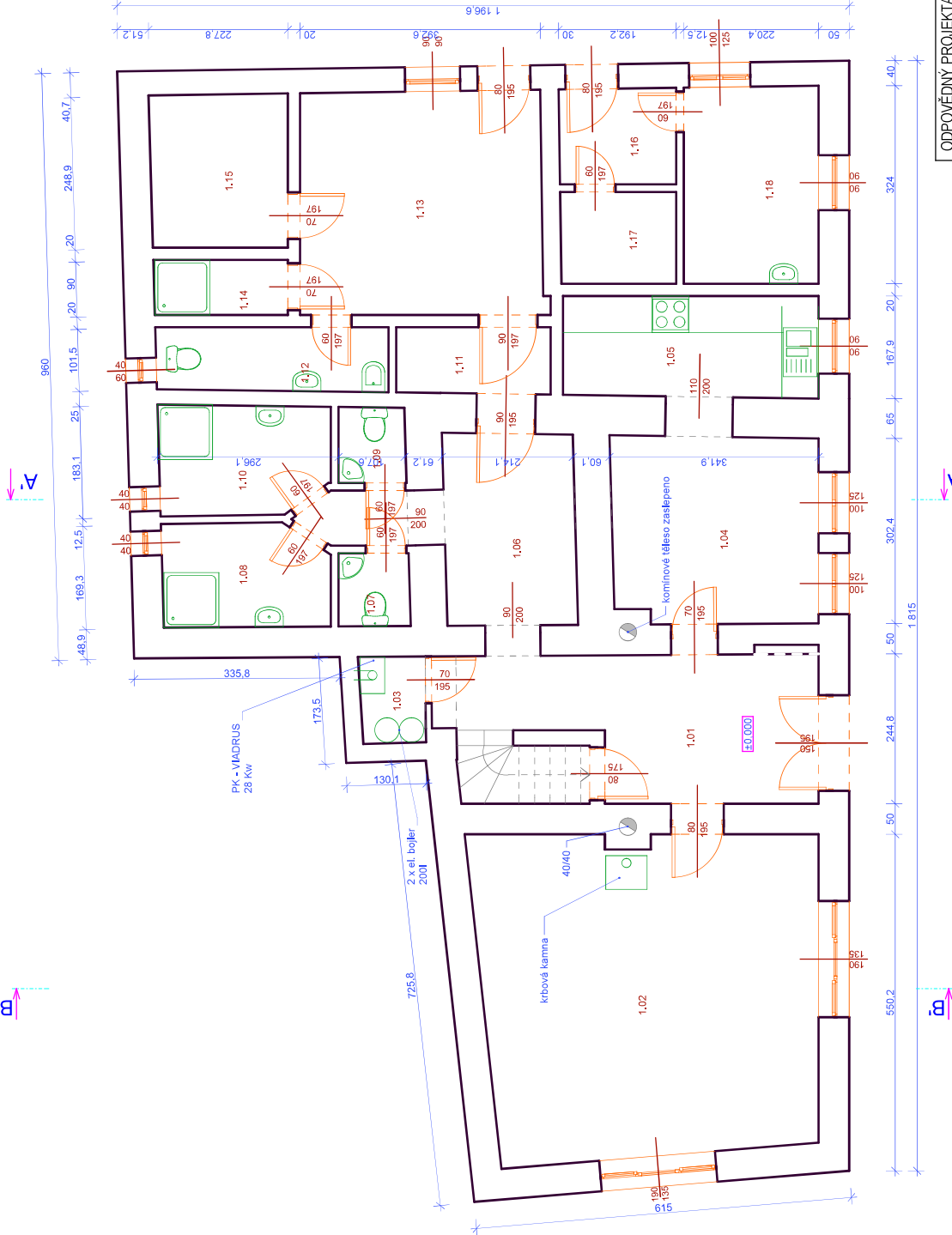

ODPOVĚDNÝ PROJEKTANT Ing. Jiří Dvořák	VYPRACOVAL Petr Maršálek	Ing. Jiří Dvořák Okružní 691 Jablonec nad Ohří 561 64 ČKAIT 0700855
INVESTOR: Aleš a Gabriela Rydlovi, J. Zeyera 1475, 250 88 Čelákovice	AKCE: ZAKRESLENÍ SKUTEČNÉHO STAVU RD SE ZMĚNOU UŽÍVÁNÍ STAVBY NA OBJEKT K UBYTOVÁNÍ k.ú. Nové Město pod Smrkem č.p. 550	FORMÁT A3 DATUM Květen 2015 STUPEŇ změna užívání ČÁST ARCH. A STAV. TECH. ŘEŠENÍ
PŮDORYS 1.NP		MĚŘITKO: 1:75 Č.VÝKŘ.: D.1.1.3

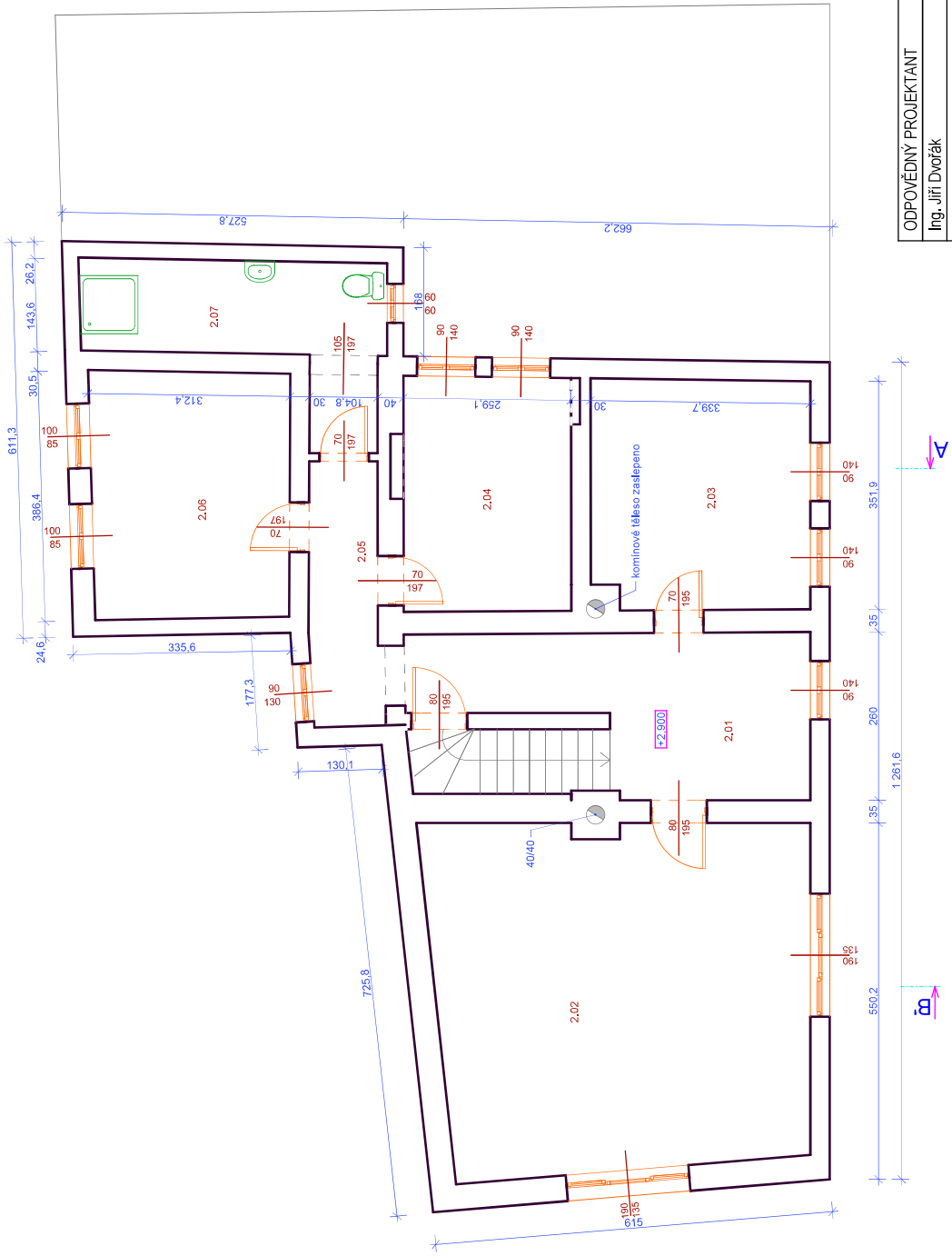

TABULKA MÍSTNOSTÍ		
Č.	NAZEV MÍSTNOSTI	m2
2.01		11,88
2.02	Pokoj 1	30,92
2.03	Pokoj 2	11,88
2.04	Pokoj 3	9,38
2.05	Chodba	5,86
2.06	Pokoj 4	11,77
2.07	WC+umyvárka	6,80

STÁVAJÍCÍ ZDIVO KAMENNÉ+CIHLA PLNÁ PÁLENÁ

ODPOVĚDNÝ PROJEKTANT	Ing. Jiří Dvořák	WPRACOVAL	Ing. Jiří Dvořák
	Petr Maríneček		Okružní 691
INVESTOR:	Alaš a Gabriela Rydlovi, J. Zeyera 1475, 250 88 Čelákovice		Jablonec nad Ohří 561 64
AKCE:	ZAKRESLENÍ SKUTEČNÉHO STAVU RD SE ZMĚNOU UŽÍVÁNÍ STAVBY NA OBJEKT K UBYTOVÁNÍ k.ú. Nové Město pod Smrkem č.p. 550		ČKAIT 0700855
		FORMÁT	A3
		DATUM	Květen 2015
		STUPEŇ	změna užívání
		ČÁST	ARCH. A STAV. TECH. ŘEŠENÍ
		MĚŘÍTKO:	Č. VÝKŘ.: 1:75 D.1.1.4

PŮDORYS 2.NP



TABULKA MÍSTNOSTÍ	
Č.	NÁZEV MÍSTNOSTI
3.01	Chodba
3.02	Pokoj 5
3.03	Pokoj 6

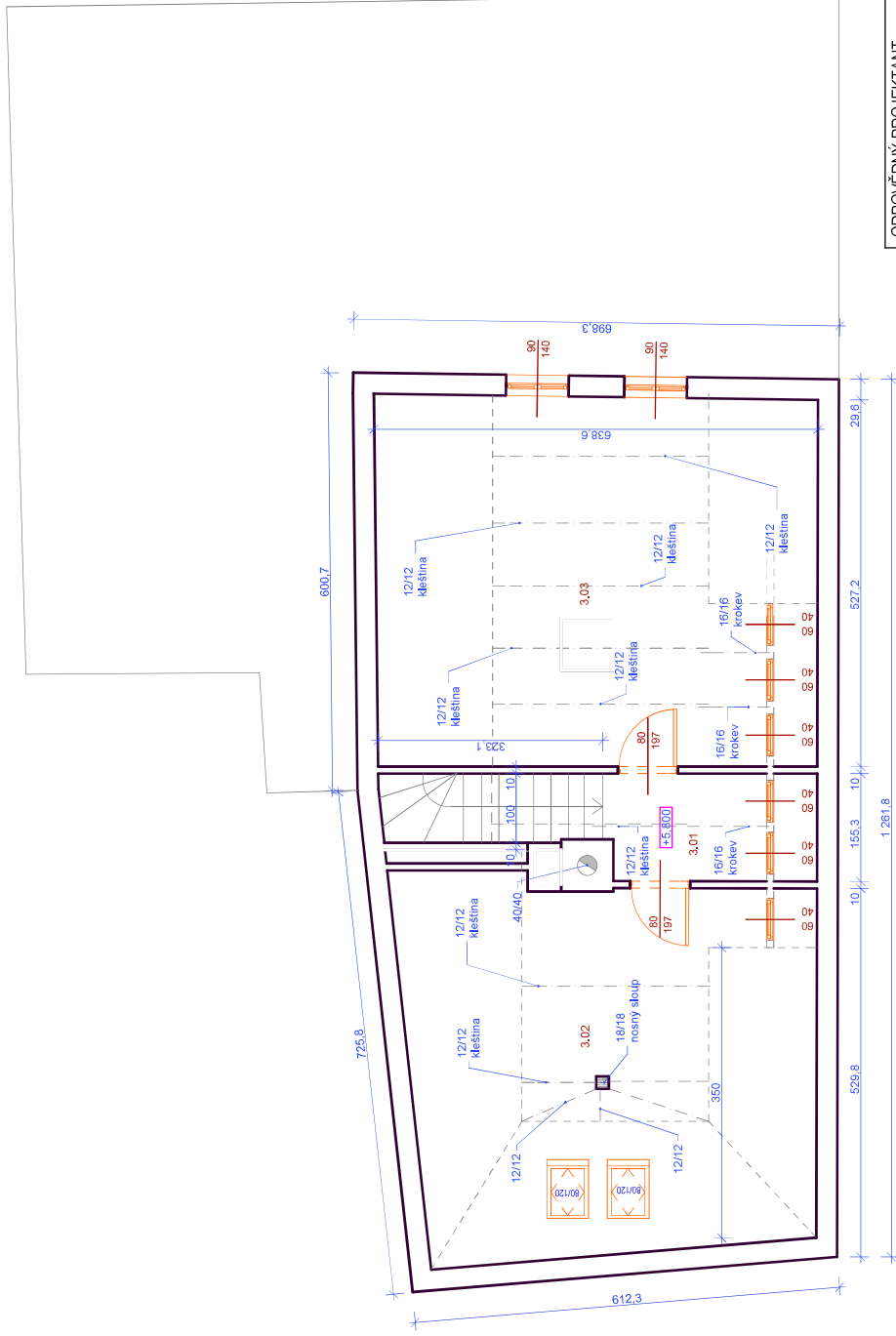

STÁVAJÍCÍ ZDÍVO KAMENNÉ+CIHLA PLINÁ PÁLENÁ

Pozn.: V půdoryse jsou zakresleny příznané nosné konstrukce střechy.

ODPOVĚDNÝ PROJEKTANT	Ing. Jiří Dvořák	VPRACOVAL	Ing. Jiří Dvořák
	Petr Maríniček		Okružní 691
INVESTOR:	Jablonec nad Orlicí 561 64		
	ČKAIT 0700865		
AKCE:	FORMÁT A3		
	DATUM Květen 2015		
	STUPEŇ změna užívání		
	ČÁST ARCH. A STAV. TECH. ŘEŠENÍ		
	MĚŘITKO: Č. VÝKŘ.: D.1.1.5		
	1:75		
	D.1.1.5		

INVESTOR: Aleš a Gabriela Rydlovi, J. Zeyera 1475, 250 88 Čelákovice

**ZAKRESLENÍ SKUTEČNÉHO STAVU RD
SE ZMĚNOU UŽÍVÁNÍ STAVBY NA OBJEKT K UBYTOVÁNÍ**
k.ú. Nové Město pod Smrkem č.p. 550

PŮDORYS PŮDA

POHLED JIŽNÍ

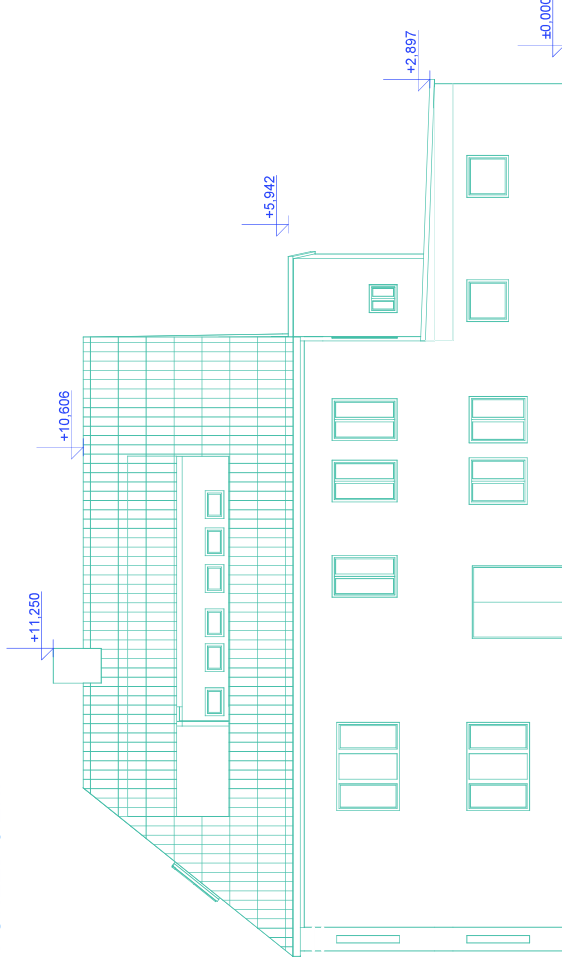

POHLED SEVERNÍ

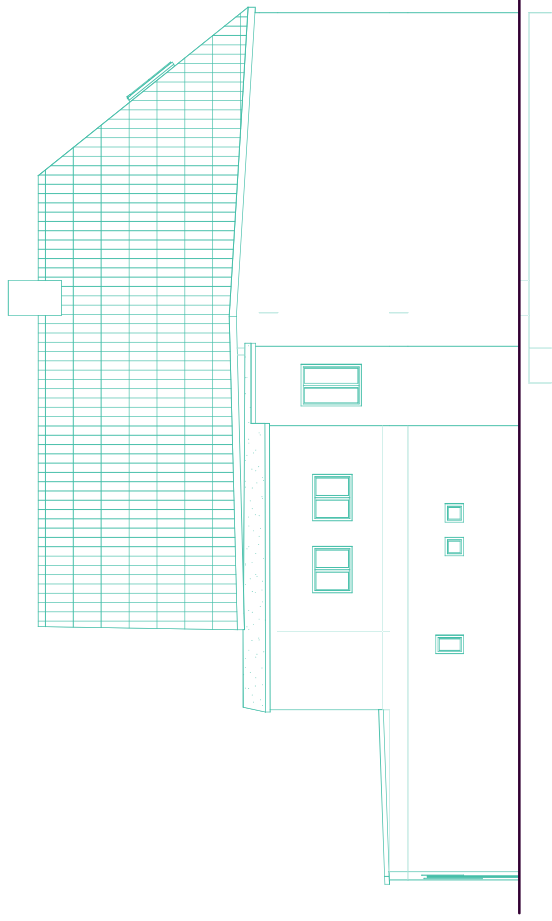

POHLED VÝCHODNÍ

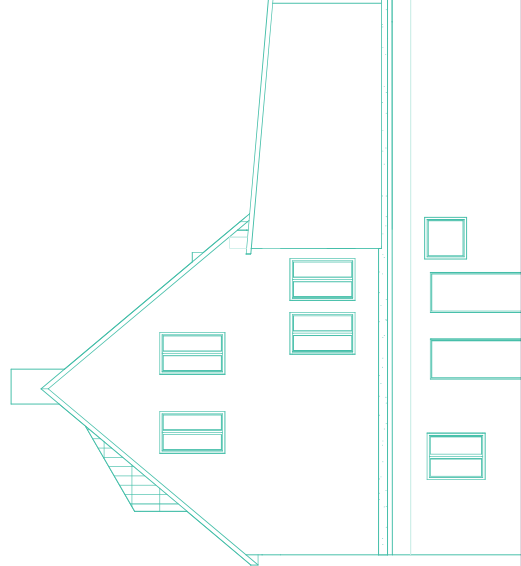

POHLED ZÁPADNÍ

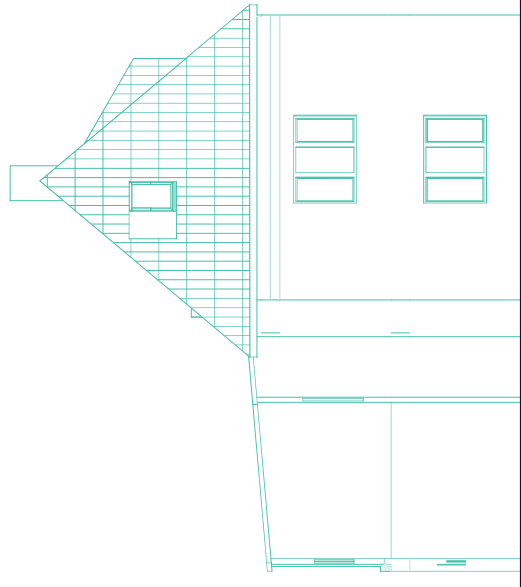

ODPOVĚDNÝ PROJEKTANT Ing. Jiří Dvořák	VYPRACOVAL Petr Marínec	Ing. Jiří Dvořák Okružní 691 Jablonné nad Orlicí 561 64 ČKAIT 0700855
INVESTOR: Aleš a Gabriela Rydlovi, J. Zeyera 1475, 250 88 Čelákovice	AKCE: ZAKRESLENÍ SKUTEČNÉHO STAVU RD SE ZMĚNOU UŽÍVÁNÍ STAVBY NA OBJEKT K UBYTOVÁNÍ k.ú. Nové Město pod Smrkem č.p. 550	FORMÁT A3 DATUM Květen 2015 STUPEŇ změna užívání ČÁST ARCH. A STAV. TECH. ŘEŠENÍ
POHLEDY		MĚŘITKO: Č. VÝKŘ.: 1:100 D.1.1.9

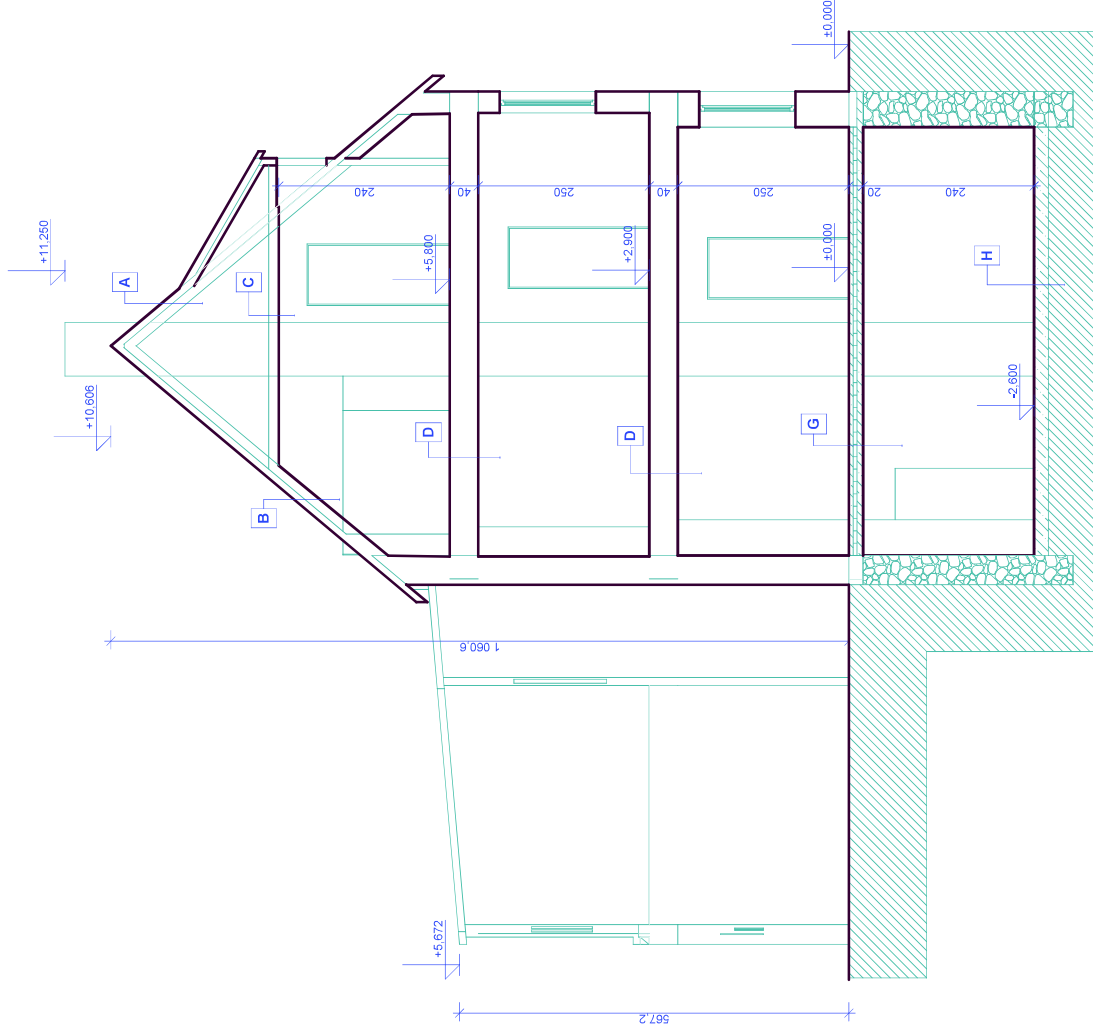

STÁVÁJÍCÍ SKLADBA KONSTRUKCÍ

- A -** plechová krytina
prkenný záklop
krokve 14/16
- B -** plechová krytina
prkenný záklop
krokve 14/16
minerální izolace 25 cm
parozábrana
SDK
- C -** křeštiny
minerální izolace 25 cm
parozábrana
SDK
- D -** OSB
prk. záklop
podlahové trámy 24/24
min.izolace
stropní trámy 20/20
prkenný záklop
min.izolace
SDK
- G -** OSB
betonová mazanina
betonové stropní desky
- H -** betonová mazanina
podkladní beton

ODPOVĚDNÝ PROJEKTANT	VYPRACOVAL	Ing. Jiří Dvořák	Ing. Jiří Dvořák
Ing. Jiří Dvořák	Petr Marínec	Okružní 691	Jablonec nad Ohří 561 64
INVESTOR:	Alaš a Gabriela Rydlovi, J. Zeyera 1475, 250 88 Čelákovice	ČKAIT 0700865	
AKCE:	ZAKRESLENÍ SKUTEČNÉHO STAVU RD SE ZMĚNOU UŽÍVÁNÍ STAVBY NA OBJEKT K UBYTOVÁNÍ k.ú. Nové Město pod Smrkem č.p. 550	FORMÁT A3	Květen 2015
		DATUM	změna užívání
		STUPEŇ	ČÁST ARCH. A STAV. TECH. ŘEŠENÍ
ŘEZ B-B'		MĚRITKO: 1:75	Č.VÝKŘ.: D.1.1.7

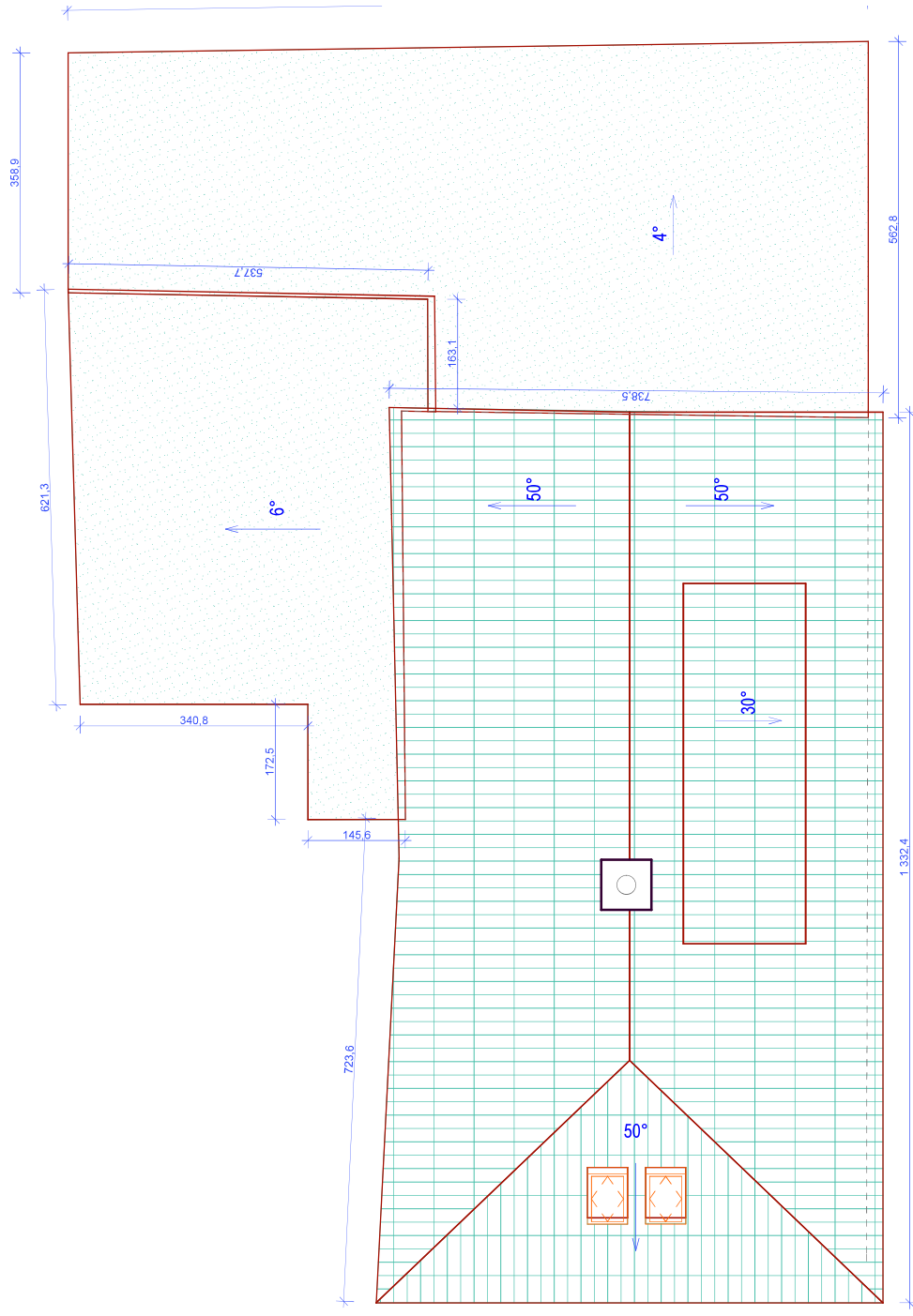

POZNÍ: POTRUBNÍ SVODY JSOU OSAZENY DO GAIGERŮ,
KTERÉ JSOU NAPOJENY NA DRENÁŽNÍ POTRUBÍ S VYÚSTĚNÍM
DO VSAKOVACÍ JIMKY

ODPOVĚDNÝ PROJEKTANT Ing. Jiří Dvořák	VYPRACOVAL Petr Marínec	Ing. Jiří Dvořák Okružní 691 Jablonec nad Ohříci 561 64 ČKAIT 0700865
INVESTOR: Aleš a Gabriela Rydlovi, J. Zeyera 1475, 250 88 Čelákovice		
AKCE: ZAKRESLENÍ SKUTEČNÉHO STAVU RD SE ZMĚNOU UŽÍVÁNÍ STAVBY NA OBJEKT K UBYTOVÁNÍ k.ú. Nové Město pod Smrkem č.p. 550	FORMÁT A3	Č. VÝKRR.: D.1.1.8
STŘECHA	DATUM Květen 2015	STUPEŇ změna užívání
	ČÁST ARCH. A STAV. TECH. ŘEŠENÍ	MĚŘITKO: 1:75

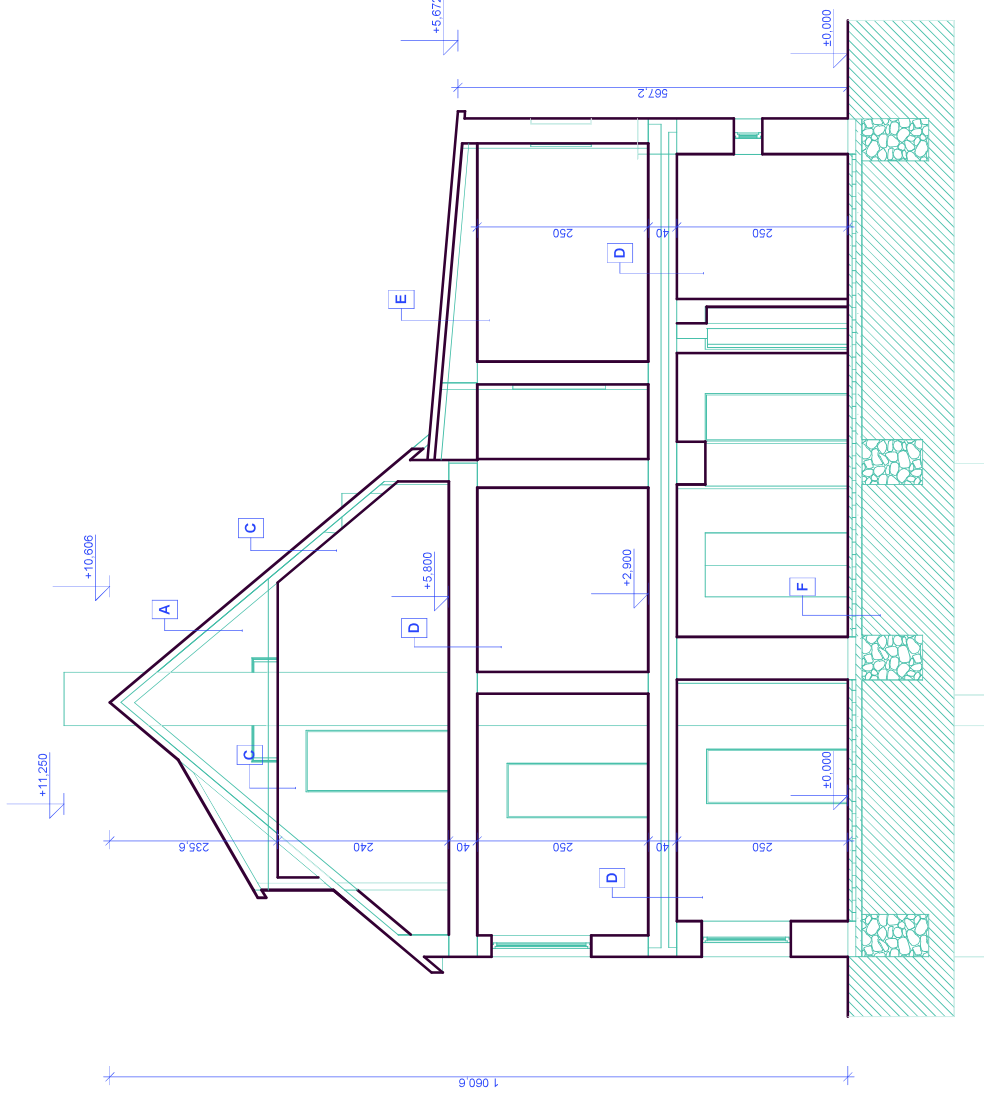

STÁVAJÍCÍ SKLADBA KONSTRUKCÍ

- A** - plechová krytina
prkenný záklop
krokve 14/16
- B** - plechová krytina
prkenný záklop
krokve 14/16
minerální izolace 25 cm
parozábrana
SDK
- C** - křeštiny
minerální izolace 25 cm
parozábrana
SDK
- D** - OSB
prk. záklop
podlahové trámy 24/24
min.izolace
stropní trámy 20/20
prkenný záklop
min. izolace
SDK
- E** - asfaltová krytina
prkenný záklop
krokve 14/16
minerální izolace 25 cm
parozábrana
SDK
- F** - OSB
betonová mazanina
polystyren 6 cm
podkladní beton

ODPOVĚDNÝ PROJEKTANT	VYPRACOVAL	Ing. Jiří Dvořák	Ing. Jiří Dvořák
Ing. Jiří Dvořák	Petr Maríneček	Okružní 691	Okružní 691
INVESTOR:	Jablonec nad Jizerou 561 64		
Aleš a Gabriela Rydlovi, J. Zeyera 14/75, 250 88 Čelákovice	ČKAIT 0700865		
AKCE:	FORMÁT	A3	
ZAKRESLENÍ SKUTEČNÉHO STAVU RD	DATUM	Květen 2015	
SE ZMĚNOU UŽÍVÁNÍ STAVBY NA OBJEKT K UBYTOVÁNÍ	STUPEŇ	změna užívání	
k.ú. Nové Město pod Smrkem č.p. 550	ČÁST	ARCH. A STAV. TECH. ŘEŠENÍ	
ŘEZ A-A	MĚŘITKO:	1:75	Č.VÝKŘ.: D.1.1.6