

VÝKAZ DOSAVADNÍHO A NOVÉHO STAVU ÚDAJŮ KATASTRU NEMOVITOSTÍ														
Dosavadní stav				Nový stav										
Označení pozemku parc. číslem	Výměra parcely		Druh pozemku Způsob využití	Označení pozemku parc. číslem	Výměra parcely		Druh pozemku Způsob využití	Typ stavby Způsob využití	Zpús. určení výměr	Porovnání se stavem evidence právních vztahů				
	ha	m ²			ha	m ²				Díl přechází z pozemku označeného v katastru nemovitostí	dřívější poz. evidenci	Číslo listu vlastnictví	Výměra dílu ha m ²	
69										69		1		

Druh věcného břemene: Právo zřízení, provozování a údržby septiku.

Oprávněný: Viz smlouva

Seznam souřadnic (S-JTSK)

Číslo bodu	Souřadnice pro zápis do KN		Kód kv.	Poznámka
	Y	X		
328-447	693963.79	990929.87	8	
348-2922	693976.49	990902.02	8	
1	693969.15	990918.12	8	
2	693971.42	990919.16	3	
3	693972.67	990916.43	3	
4	693970.39	990915.39	8	

Souřadnice bodů na dosavadní hranici pozemku určené měřením v terénu budou pro zápis do katastru nemovitostí upraveny podle dosavadního určení hranice lomovými body s kódem charakteristiky kvality souřadnic vyšším než 3. Důvodem je nerealizované zpřesnění této hranice, ke kterému je nutné doložit listinu prokazující shodu vlastníků na jejím průběhu [§ 50 odst. 1 písm. a) katastrálního zákona].

GEOMETRICKÝ PLÁN pro vymezení rozsahu věcného břemene k části pozemku	Geometrický plán ověřil úředně oprávněný zeměměřický inženýr:		Stejnopis ověřil úředně oprávněný zeměměřický inženýr:	
	Jméno, příjmení:	Ing. Jaroslav Hanzl	Jméno, příjmení:	Ing. Jaroslav Hanzl
	Číslo položky seznamu úředně oprávněných zeměměřických inženýrů:	1772/1998	Číslo položky seznamu úředně oprávněných zeměměřických inženýrů:	1772/1998
	Dne: 3. května 2021	Číslo: 83/2021	Dne: 6.5.2021	Číslo: 384/2021
Náležitosti a přesnosti odpovídá právním předpisům.	Katastrální úřad souhlasí s očíslováním parcel.		Tento stejnopis odpovídá geometrickému plánu v elektronické podobě uloženému v dokumentaci katastrálního úřadu.	
Vyhotovitel: Ing. Jaroslav Hanzl-GEODET Károvska 2056 51101 Turnov Tel. 602323470	KÚ pro Liberecký kraj KP Liberec Břetislav Holý 9PGP-653/2021-505 2021.05.05 10:34:19 CEST		Ověření stejnopisu geometrického plánu v listinné podobě.	
Číslo plánu: 458-6/2021				
Okres: Liberec				
Obec: Kobyly				
Kat. území: Kobyly				
Mapový list: KMD-Turnov 7-5/14	Dosaadním vlastníkům pozemků byla poskytnuta možnost seznámit se v terénu s průběhem navrhovaných nových hranic, které byly označeny předepsaným způsobem:			

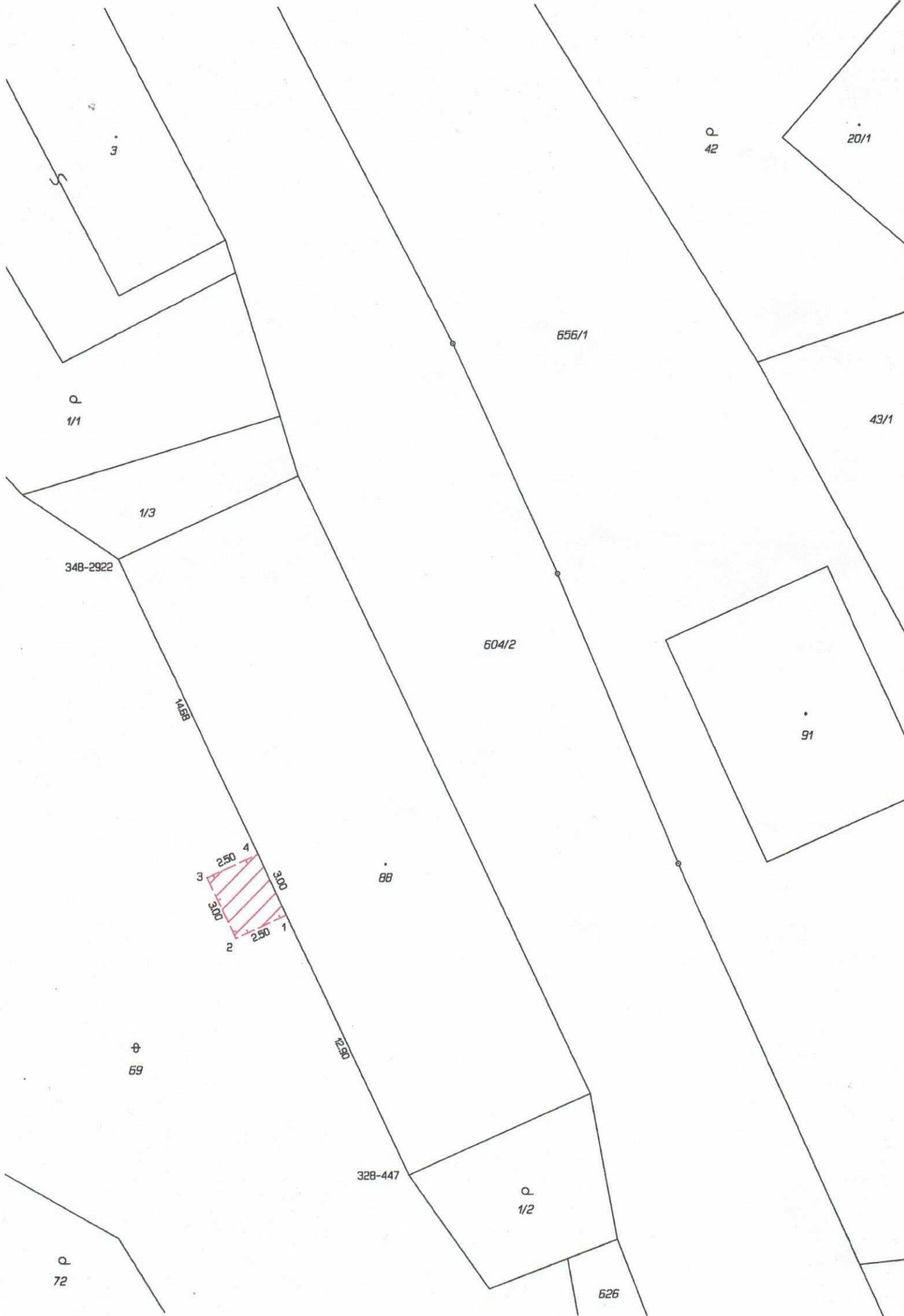

3

Q
42

20/1

Q
1/1

43/1

1/3

348-2922

604/2

91

14.68

88

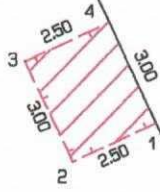

12.90

⊕
69

328-447

Q
1/2

Q
72

626