



Valdecká 213
273 51 Horní Bezděkov
tel.: 603 272 488
email: projekce@danielvlcek.cz
www.danielvlcek.cz

| | |
|--------|----------------|
| Stupeň | projekt stavby |
| Datum | listopad 2011 |
| Formát | 2xA4 |

| | | | |
|---------------|---|---------|----------|
| Vypracoval | DANIEL VLČEK | Měřítko | 1:250 |
| Investor | Veronika Černá Kapitána Stránského 994/6, Praha 14, 198 00 | | |
| Místo stavby | Holín, k.ú. Pařezská Lhota, č.kat. 330/4 | | |
| Stavba | Rodinný dům | | |
| Název výkresu | SITUACE | | 1 |

± 0.000 RD = 396.800 m n.m.
 ± 0.000 přístřešku = 397.100 m n.m.

POZNÁMKY:

- VÝŠKOVÉ OSAZENÍ DOMU I GARÁŽE V TERÉNU BUDE UPŘESNĚNO A POTVRZENO INVESTOREM PŘI VYTÝČENÍ NA STAVBĚ
- ROZVODY ELEKTŘINY NA POZEMKU - viz PROJEKT ELEKTRO

| | |
|-------------------------|----------------------|
| ZASTAVĚNÁ PLOCHA RD | 109,5 m ² |
| ZASTAVĚNÁ PLOCHA GARÁŽE | 60 m ² |

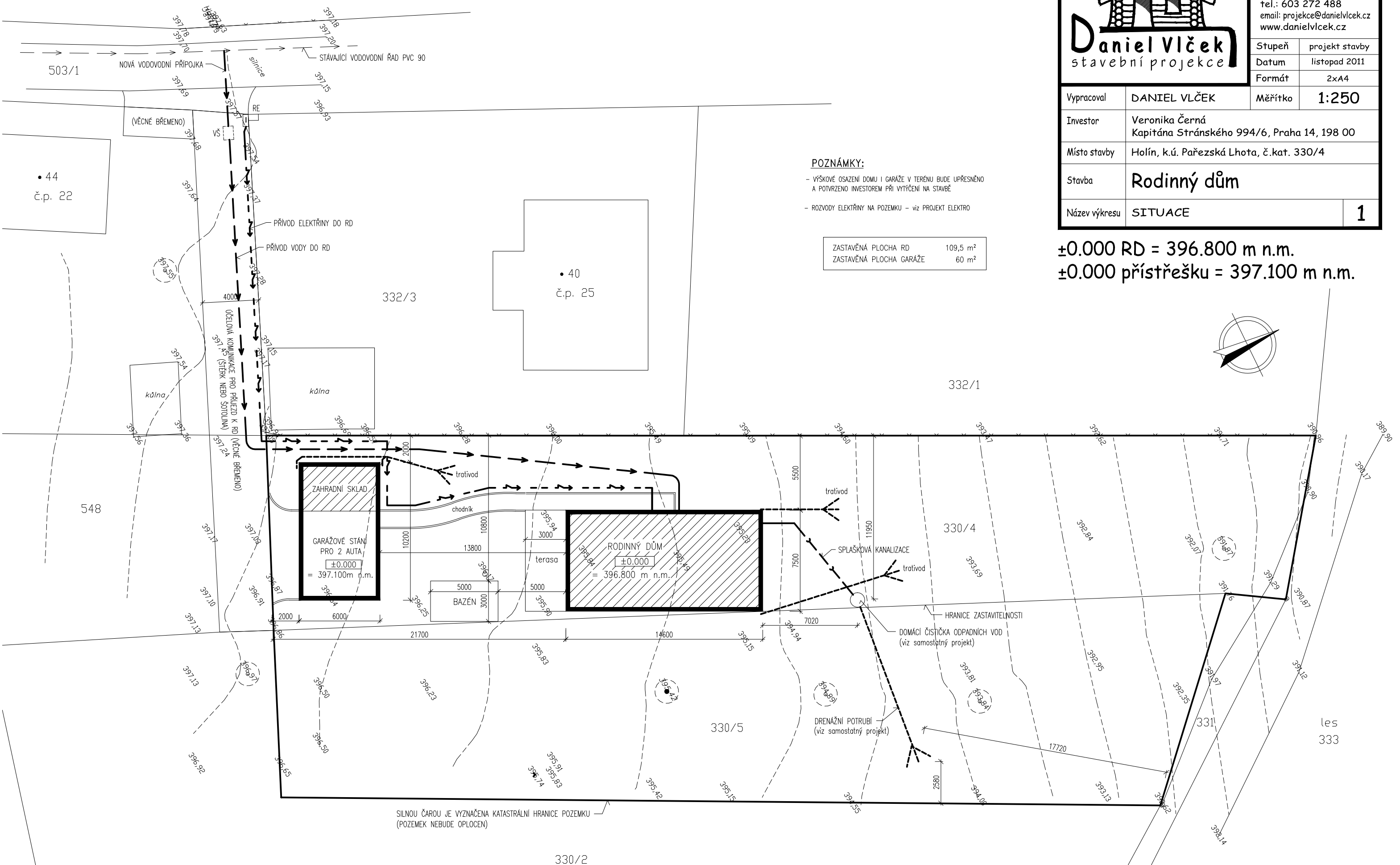

SILNOU ČAROU JE VYZNAČENA KATASTRÁLNÍ HRANICE POZEMKU (POZEMEK NEBUDE OPLOČEN)

330/2